

ΥΠΕΥΘΥΝΗ ΔΗΛΩΣΗ ΕΡΓΟΔΟΤΗ

Ο κάτωθι δηλώνω υπεύθυνα ότι:
 Οι ονομασίες των ιδιοκτητών, τα όρια του γεωτεμαχίου με τα στοιχεία (1-2-3-4-5 -.....-19-20-21-1) και εμβαδού 1.111,94 τμ, που βρίσκεται στη θέση "Βαρρές", της Τοπικής Κοινότητας Μπόχαλης, της Δημοτικής Ενότητας Ζακύνθων, του Δήμου Ζακύνθου, υπεδείχθησαν από εμένα, και ευθύνομαι για την ακρίβεια των δηλουμένων ορίων του γεωτεμαχίου. Η παρούσα δήλωση ισχύει με την παραλαβή του παρόντος.

ΔΗΛΩΣΗ 651/77

Ο κάτωθι υπογεγραμμένος δηλώνω υπεύθυνα ότι:
 Το γεωτεμάχιο με τα στοιχεία (1-2-3-4-5 -.....-19-20-21-1), εμβαδού 1.111,94 τμ .
 - Είναι εκτός σχεδίου, εντός οικισμού,
 - Είναι άρτιο και οικοδομήσιμο, σύμφωνα με τις κείμενες πολεοδομικές διατάξεις.
 Ο Μηχανικός
SYSTEMS DYNAMICS
 Δ. ΣΠΙΝΟΣ - Γ. ΣΤΑΥΡΙΔΗΣ & ΣΙΑ Ε.Ε.
 ΤΕΧΝΙΚΗ ΕΤΑΙΡΙΑ
 Δ.Δ. ΓΑΪΤΑΝΙ ΖΑΚΥΝΘΟΣ Τ.Κ. 29100
 Α.Φ.Μ. 998199630 ΔΟΥ ΖΑΚΥΝΘΟΥ
 ΤΗΛ: 2695100796 FAX: 2695100797

ΑΠΟΣΠΑΣΜΑ ΔΙΑΓΡΑΜΜΑΤΟΣ ΓΥΣ ΚΛΙΜΑΚΑΣ 1:5.000

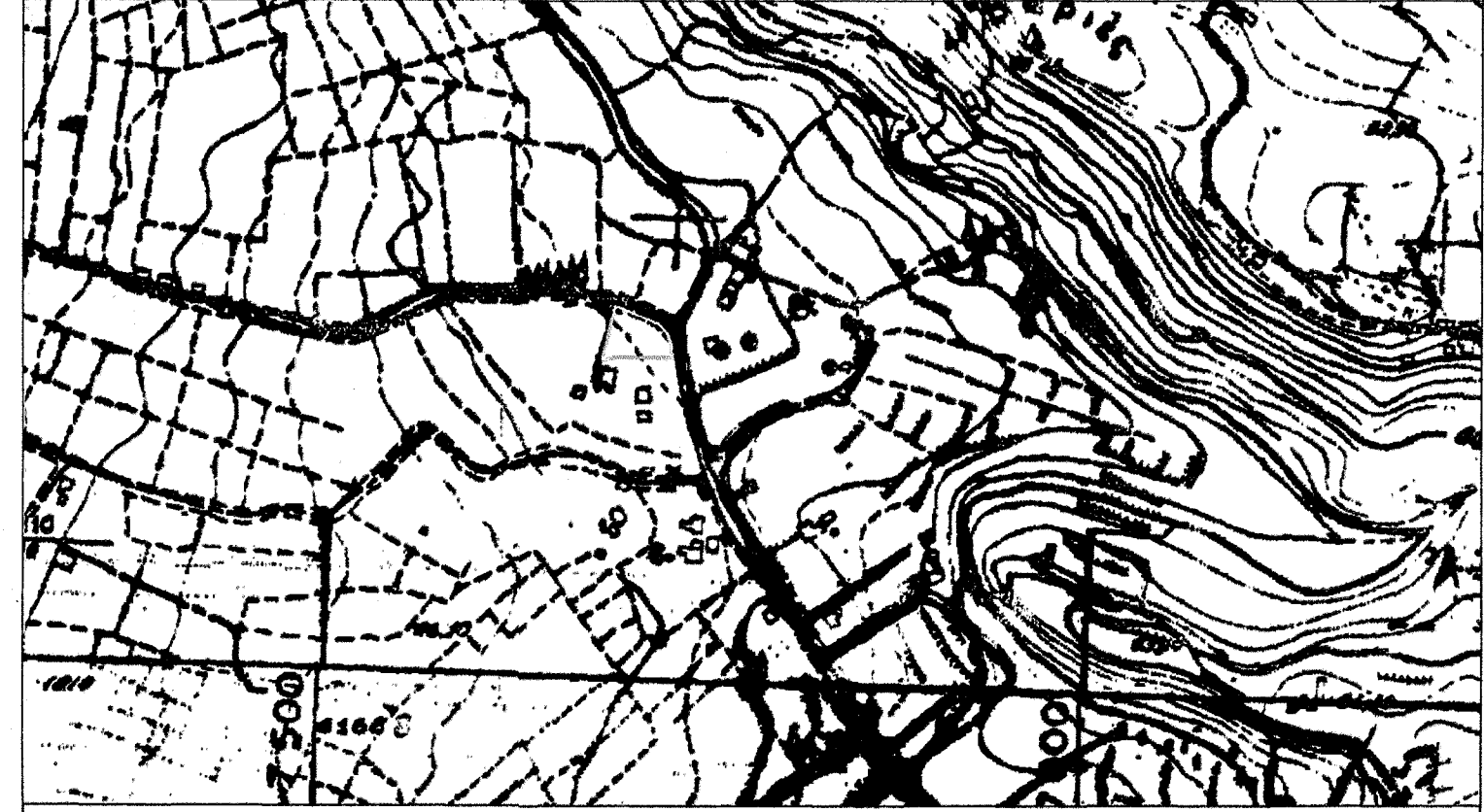

Systems Dynamics Δ. Σπίνος - Γ. Σταυρίδης & ΣΙΑ Ε.Ε.
 Τεχνική Εταιρεία
 τηλ.: 2695100796, fax 2695100797, mail info@lesd.gr, www.lesd.gr
 Τ.Κ. 29100, Γαϊτάνι, Ζάκυνθος

ΤΙΤΛΟΣ ΕΡΓΟΥ: ΤΟΠΟΓΡΑΦΙΚΗ ΜΕΛΕΤΗ - ΤΟΠΟΓΡΑΦΙΚΟ ΔΙΑΓΡΑΜΜΑ

ΘΕΣΗ: "ΒΑΡΡΕΣ", Τ.Κ. ΜΠΟΧΑΛΗΣ, Δ.Ε. ΖΑΚΥΝΘΙΩΝ, Δ. ΖΑΚΥΝΘΟΥ

ΕΡΓΟΔΟΤΗΣ: ΜΠΡΟΥΜΗ - ΜΙΝΩΤΟΥ ΠΗΝΕΛΟΠΗ του ΧΑΡΑΛΑΜΠΟΥΣ

ΜΕΛΕΤΗΤΗΣ: ΔΙΟΝΥΣΙΟΣ ΔΗΜ. ΣΠΙΝΟΣ, ΤΟΠΟΓΡΑΦΟΣ ΜΗΧΑΝΙΚΟΣ

ΗΜ/ΜΗΝΙΑ ΜΕΛΕΤΗΣ: ΜΑΡΤΙΟΣ 2017 **ΑΡ. ΣΧΕΔΙΟΥ: 1 από 1**

ΚΛΙΜΑΚΑ: 1/200 **ΣΥΣΤΗΜΑ ΑΝΑΦΟΡΑΣ: Ελληνικό Γεωδαιτικό Σύστημα Αναφοράς '87 (ΕΓΣΑ87)**

ΓΕΝΙΚΕΣ ΠΑΡΑΤΗΡΗΣΕΙΣ: 1 από 2

ΕΣΩΤΕΡΙΚΗ ΑΝΑΦΟΡΑ / ΚΩΔΙΚΟΣ ΕΡΓΟΥ: LSD_PR_0250_00334_ΤΟΡΟΓ_ΜΠΡΟΥ

Πίνακας Συντεταγμένων των κορυφών 1,2,3,.....
 Εμβαδόν γεωτεμαχίου = 1.111,94 τ.μ. Περίμετρος = 139.14 μ

α/α	X	Y	αποστάσεις
1	225609.238	4187998.724	----
2	225610.078	4188001.578	1 - 2: 2.98
3	225611.412	4188007.598	2 - 3: 6.17
4	225613.886	4188017.005	3 - 4: 9.73
5	225616.112	4188025.732	4 - 5: 9.01
6	225617.151	4188029.804	5 - 6: 4.20
7	225619.428	4188028.995	6 - 7: 2.42
8	225623.225	4188027.646	7 - 8: 4.03
9	225627.316	4188026.094	8 - 9: 4.38
10	225634.826	4188023.138	9 - 10: 8.07
11	225642.265	4188019.767	10 - 11: 8.17
12	225645.810	4188017.736	11 - 12: 4.09
13	225650.749	4188012.994	12 - 13: 6.85
14	225652.205	4188010.346	13 - 14: 3.02
15	225652.619	4188009.325	14 - 15: 1.10
16	225653.529	4188004.363	15 - 16: 5.05
17	225653.900	4188001.173	16 - 17: 3.21
18	225654.492	4187995.864	17 - 18: 5.34
19	225616.576	4187995.587	18 - 19: 37.92
20	225614.082	4187995.487	19 - 20: 2.50
21	225607.937	4187994.240	20 - 21: 6.27
1	225609.238	4187998.724	21 - 1: 4.67

απόσταση από τη θάλασσα σε ευθεία ~ 1300μ

Ο ΜΗΧΑΝΙΚΟΣ
SYSTEMS DYNAMICS
 Δ. ΣΠΙΝΟΣ - Γ. ΣΤΑΥΡΙΔΗΣ & ΣΙΑ Ε.Ε.
 ΤΕΧΝΙΚΗ ΕΤΑΙΡΙΑ
 Δ.Δ. ΓΑΪΤΑΝΙ ΖΑΚΥΝΘΟΣ Τ.Κ. 29100
 Α.Φ.Μ. 998199630 ΔΟΥ ΖΑΚΥΝΘΟΥ
 ΤΗΛ. 2695100796 FAX: 2695100797

Σφραγίδα Εταιρείας
ΔΙΟΝΥΣΙΟΣ Δ. ΣΠΙΝΟΣ
 ΠΤΥΧΙΟΥΧΟΣ ΤΟΠΟΓΡΑΦΟΣ ΜΗΧΑΝΙΚΟΣ Τ.Ε.
 Α.Μ./Ε.Ε. Τ.Ε. Μ. 87683
 ΒΑΡΡΕΣ ΓΑΪΤΑΝΙΟΥ ΖΑΚΥΝΘΟΣ Τ.Κ. 29100
 ΤΗΛ: 2695100796 ΚΙΝ: 6947040395